新北市成州國小

與您百年相遇

校長 王淑玲

觀音山下的成州~
我們軟硬兼施
努力建立LV品牌



推動學習三重點

1. Teacher as the 1st promoter教師
2. Teaching Material as the 2nd promoter 教材
3. Teaching Method as the 3rd promoter 教法

繪本運用：

Learning to Read (1~2年級)
Reading to Learn (3~4年級)
Reading to Think (5~6年級)

More:
Vocabulary Extension
字彙延伸
Chant Application
韻文運用
… …



Brainstorming 腦力激盪

AEFHIKLMN

BCDGJOPQR



Brainstorming

B R O G P

請選出其中一個

不同性質的字母



成ㄔㄥˊ 州ㄓㄡ 閱ㄩㄝˋ 地ㄉㄧˋ Wetland

Wetland from A to F~ 溼地 A 趣到 F



Alligator 鱷魚



Crab 螃蟹(招潮蟹)



Egret 白鷺鷥



Bird 鳥



Duck 鴨子



Fiddler Crab

1. _____
Sit
請猜一個常用的英語教室用語
(答案:)

2. _____
Stand
請猜一個常用的英語教室用語
(答案:)

3. I am a long yellow fruit.
請猜一種水果
(答案:)

4. I am a black hot drink.
請猜一種飲品
(答案:)

5. Where do you see ocean with no water?
在哪裡可以看到大海卻沒有水?
請猜一種物品
(答案:)

6. What goes up and down but cannot move?
可以上上下下卻不能移動?
請猜學校和家裡都有的一種設備
(答案:)

7. 筍
請猜一台灣地名
(答案:)

8. 主席就位
請猜一台灣地名
(答案:)

9. 君子之交
請猜一台灣地名
(答案:)

10. 最硬的門
請猜一台灣地名
(答案:)

1. _____

Sit

猜猜一個常用的英語教室用語

(答案:)



Stand

2. _____

猜猜一個常用的英語教室用語

(答案:)



3.

I am a long yellow fruit.

猜猜一種水果

(答案:)



4.

I am a black hot drink.

猜猜一種飲品

(答案:)



5.

Where do you see ocean with no water?

在哪裡可以看到大海卻沒有水?

猜猜一種物品

(答案:)



6.

What goes up and down but cannot move?

可以上上下下卻不能移動?

猜猜學校和家裡都有的一種設備

(答案:)



7.

筍

猜猜一台灣地名

(答案:)



8.

主席就位

猜猜一台灣地名

(答案:)



9.

君子之交

猜猜一台灣地名

(答案:)



10.

最硬的門

猜猜一台灣地名

(答案:)



I ♥ Mom

books here, books there,
books, everywhere!
here, A, A, everywhere!

閱

Your turn!
Q: What is gree
.....is green
.....is red.(...


Love for family.
Love for Mom
Love for Dad
Love for pet
40103 Jason
Love for Mom,
Love for Dad.
Love for friends.
40704 吳昱辰 Jason
Love for family.
Love for Taiwan.
Love for earth.
50805 吳柏豪
Love for pets.
Love for family.
Love for math.
Love for science.
Love for social studies.
50201 顏宇翊
For me:
For my father!
For my dog!
505 18 Sherry
Love for Dad
Love for me.
LOVE for You.
吳湘芸
50720
Love for Mickey Mou
Love for Japan.
FINDING SOME IDEAS!
Love for
Love for Taiwan
Love for you
cat


Bless Australia.
天佑澳洲
澳洲大火的
5個真相


Love for you, love for
Love for Mom.
Love for English.
Love for family.
Love for boo


BACK TO SCHOOL
Friends share pencils.
朋友分享鉛筆。
books
lunch
cookies

新北市五股區成州國小

107學年度

轉角英閱會



成州國民小學

Chengzhou Elementary School, New Taipei City

新北市五股區成州國小

108學年度

轉角英閱會

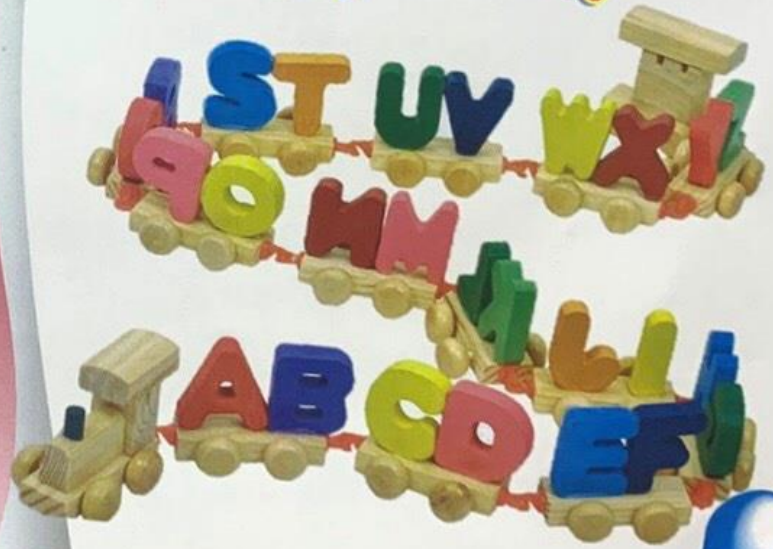

成州國民小學

Chengzhou Elementary School, New Taipei City



強韌的生命力
在成州校園



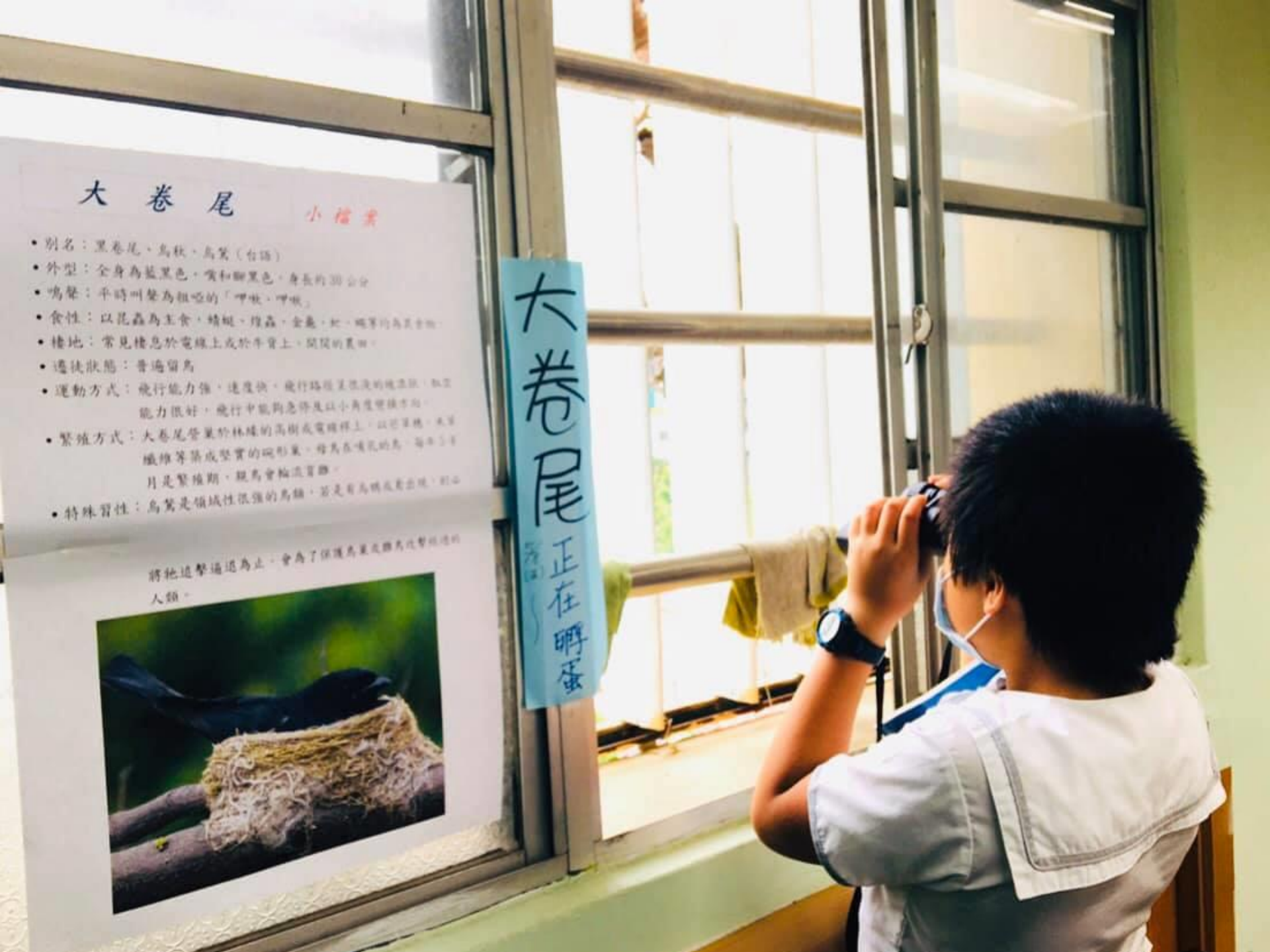
大卷尾
小檔案
• 別名：黑卷尾、烏秋、烏鶯（台語）
• 外型：全身為藍黑色，嘴和腳黑色，身長約30公分
• 鳴聲：平時叫聲為粗啞的「呷啾、呷啾」
• 食性：以昆蟲為主食，蜻蜓、綠蟲、金龜、虻、蠅等均為其食物。
• 棲地：常見棲息於電線上或於牛背上，開闊的農田。
• 遷徙狀態：普遍留鳥
• 運動方式：飛行能力強，速度快，飛行路徑呈很淺的橢圓狀，軟空能力很好，飛行中能夠急停及以小角度變換方向。
• 繁殖方式：大卷尾營巢於林緣的高樹或電線桿上，以芒草穗、米草纖維等築成堅實的碗形巢，母鳥在嘴孔的鳥，每年三至月是繁殖期，親鳥會輪流育雛。
• 特殊習性：烏鶯是領域性很強的鳥類，若是有烏鴉或者出現，則必將牠追擊逼退為止，會為了保護鳥巢或雛鳥攻擊經過的人類。
大卷尾
正在孵蛋






成州心語電臺
Chengzhou TV for Englis

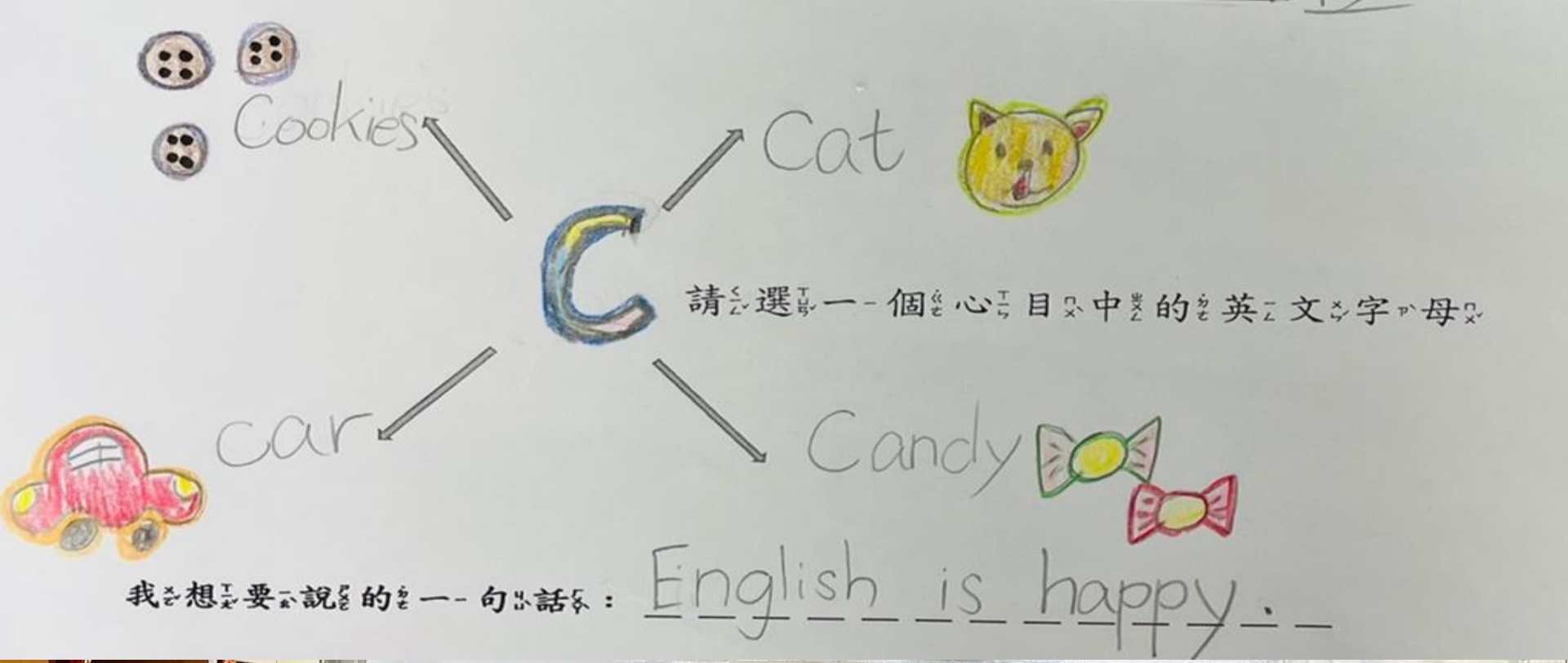
Cookies
Cat
C
請選一個心目中的英文字母
car
Candy
我想要說的一句話：English is happy.


I (愛教學無所不在)
Introduction 老師教學
Interaction 學生互動
Imagination 富想像力
Implementation 學習過程
Innovation 創新教學
Inspiration 啟發學習
Safe 安全
S
Sport 運動
S
Study 學習
S
Sharing 分享
S
Hello. Welcome!
Welcome to Ms. Wang's office!


Day
Year
Eraser/red


Word Dragon Boat Day
小朋友，讓我們來玩單字接龍
請依照以下步驟完成:
1.先到石桌上拿紙筆
(任何顏色的紙都可以)
2.找出要接的前面一個單字的
字尾字母是哪一個
3.在紙上寫下前一個字尾字母開頭的單字
4.最後記得畫上箭頭 → 或 ←
(要注意下一個字接的方向喔)


STAY
kind
MAGIC
WORDS
Please.
Thank you.
Excuse me.
Sorry.


HALLOWEEN

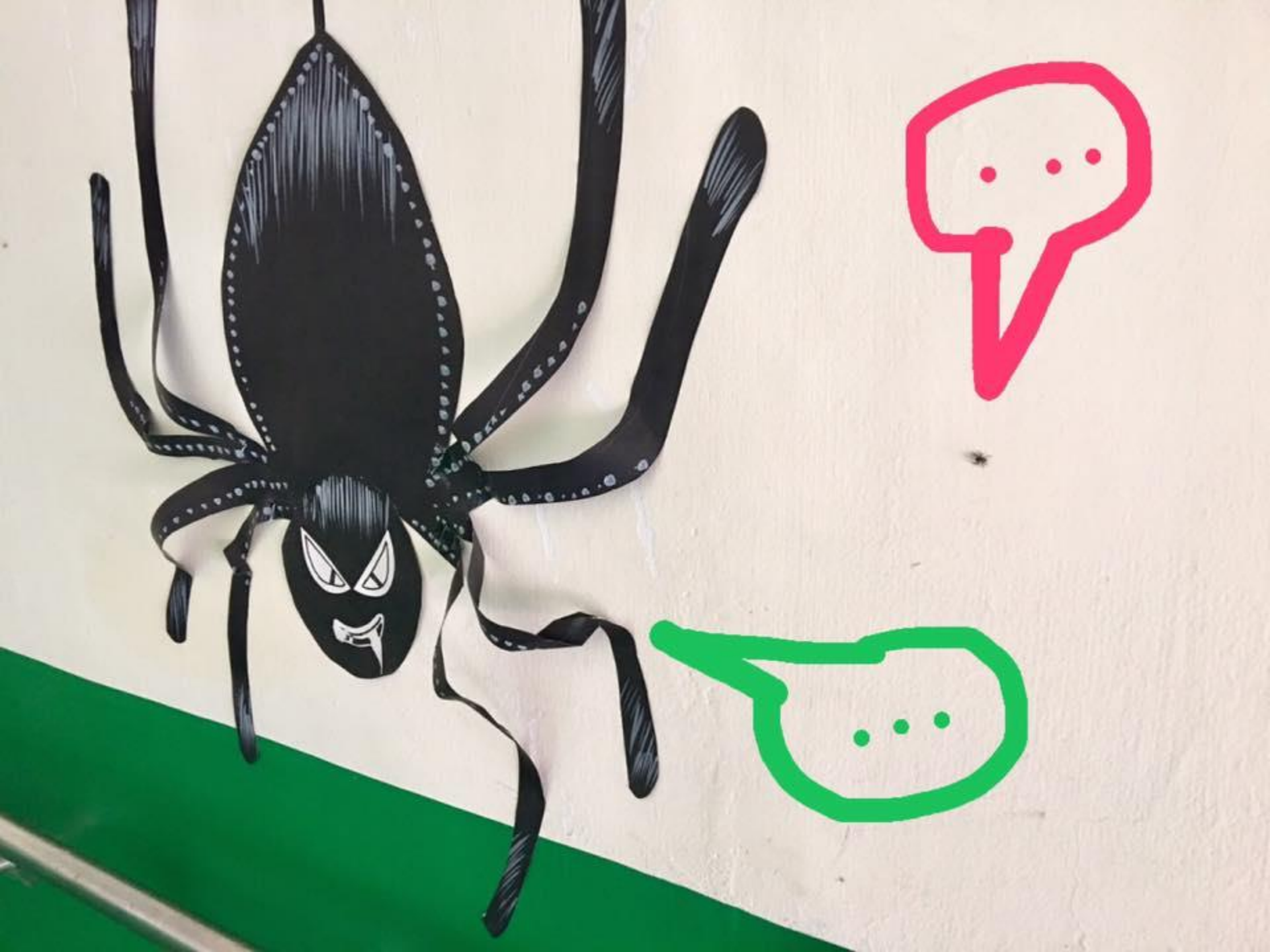

Do what you say !
言出必行

Each step counts.
一步一腳印

Friends can share.
朋友一起分享



Great hopes make great man.
懷抱希望成就事務

Hold on, pain ends.
堅持下去終會否極泰來

I have a dream.
我有一個夢想



Just do it.
做就對了

Keep clean and tidy !
保持整潔

Love is everywhere.
愛無所不在





Menu

- Principal – Shuling Claudia Wang
- About Chengzhou
- Contact Information
- Contact Our People
- Our Learning
- Our Student Clubs
- Character Education

Character Education

An apple a day keeps the doctor away.

一天一顆蘋果
醫生遠離我

Be good !

做好自己

You light up my life.
你照亮我的生命

Zeal for reading,
I like books !
我喜歡閱讀





校訂閱讀溼地課程
一本本書開啟翱翔
天空的寬廣




107 新莊分區閱讀寫作競賽
I like to ASK!
我喜歡發問！
A for Attitude
態度決定高度！
S for SKill
各項技能展現！
K for Knowledge
學科認知知能！
107學年度
新北市新莊分區
公私立國民小學
閱讀寫作競賽
Q:I like to ASK! (愛思客)
我喜歡發問
A:Me,too.It means..(意思是...)
SHOW



英語 **ABC** 其實不經意地就在師生的生活中，英語不僅是一項語言工具，據以打開一扇窗向世界 say hello，更意涵著 **A** 的學科認知(**A**cademic Awareness)，**B** 代表人與人之間的基本互動(**B**asic Ability)，以及 **C** 的多元展能(**C**omprehensive Performance)，希望邀請大朋友小朋友一起玩英文說英文，甚至還有機會幸運中獎呢！

邀請大家持續加入英文學習接龍，A boy in the class-Sharing is fun-Never give up-Please come to join us!（班上有一位男生說分享是快樂的，請大家不要輕易放棄，快來加入初登場的成州轉角英閱會!）



校長 **王淑玲** 謹誌

108.08



蜘蛛人也加入轉角英閱會

Spider-Man ABC Talk

I love ABC!

Improve,
not to prove!
重要的是每一天都有進步…!



Fact 事實

Feeling 感受

Finding 發現

Future 未來(改變)

Change the Words

Change the World!



改變用字想法；

世界跟著改變！

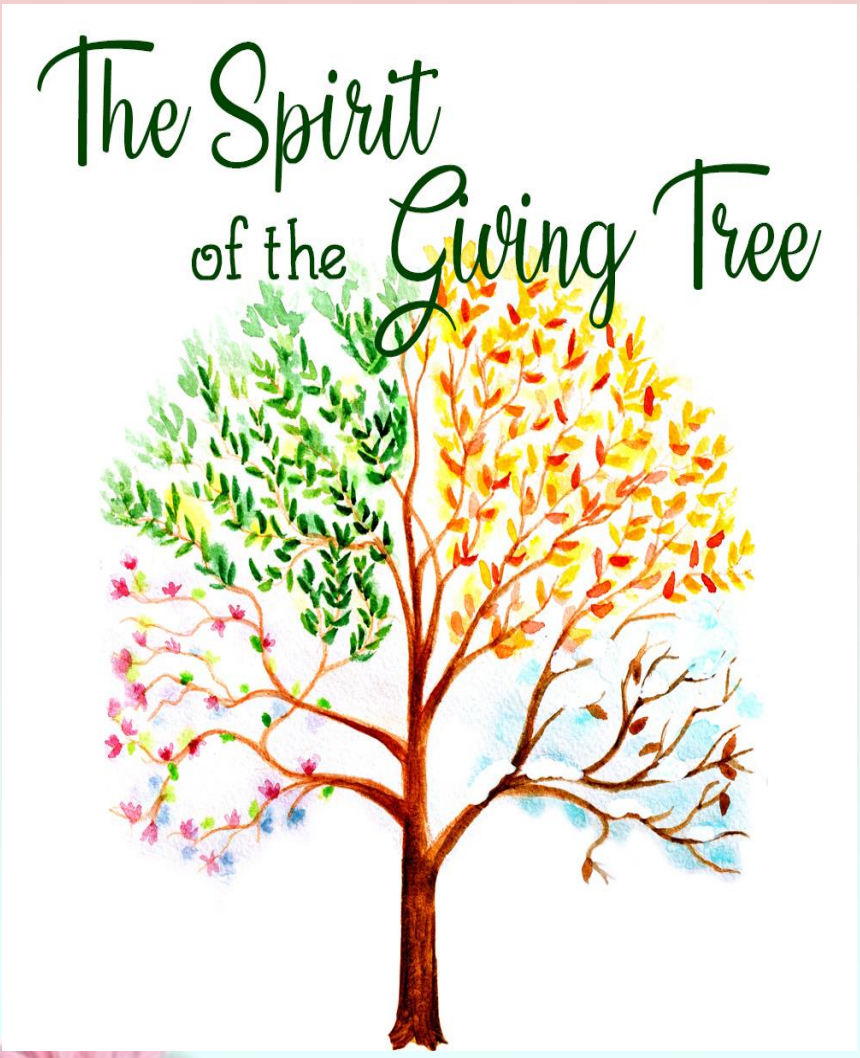

Together, We Can Make A Difference!

